KIZILMASKE

Sayı:150 HAFTALIK GENÇLİK MECMUASI **250 KURUŞ**

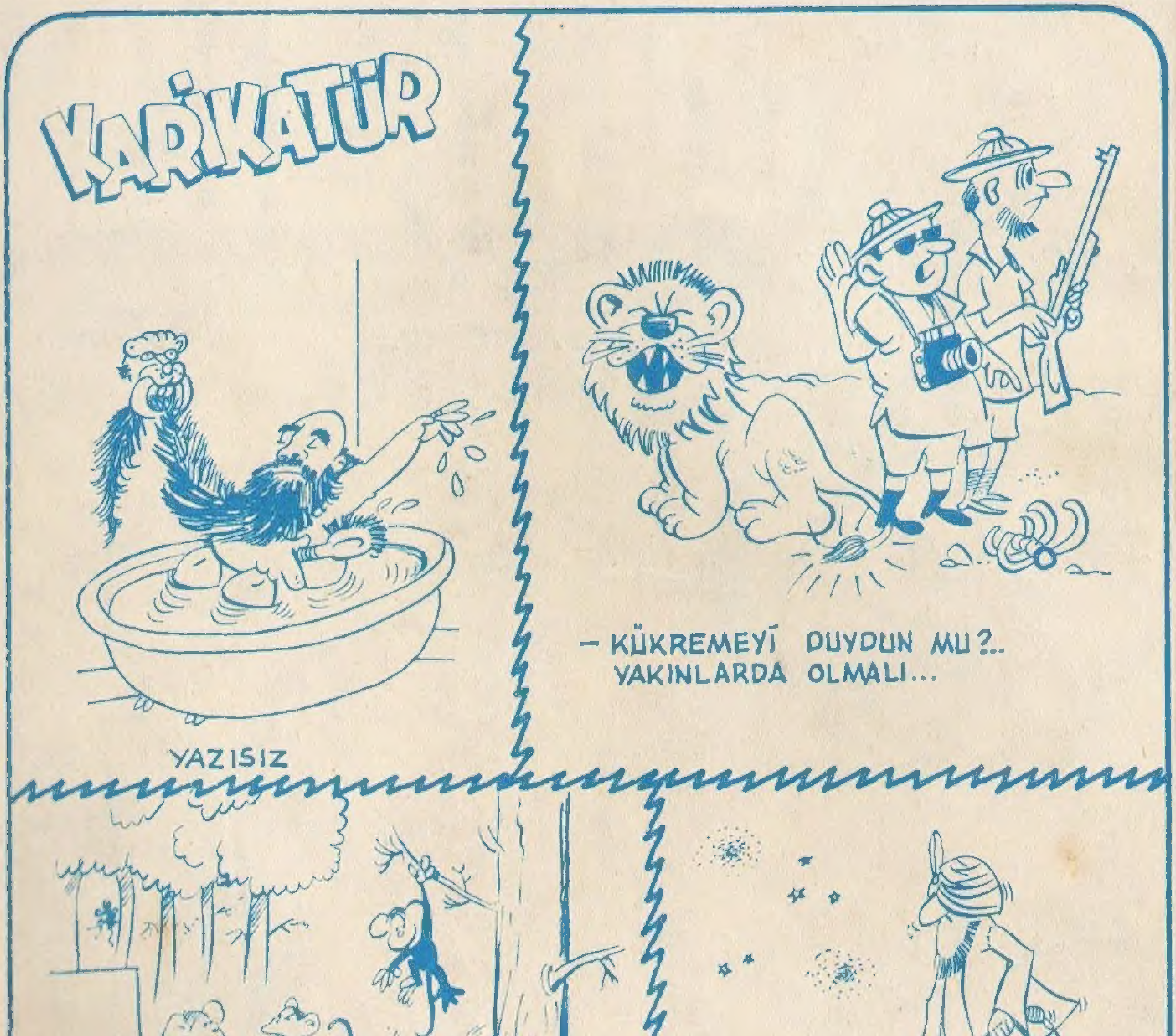

KIZILMASKE
Haftalık Mecmua. Sahibi ve Sorumlu Yönetmeni. M. SEZEN YALÇINER
İdare Yeri: Klodfarer Cad. No:16 ISTANBUL Tel:22 45 32-26 72 42
Genel Dağıtım:Hürriyet Gazete Dağıtımı A.Ş. NEŞİR TARİHİ:18.6.1976

KIZILMASKE
ORMAN SALGINI

ORMANDA BAŞGÖSTEREN VEBA SALGININI BASTIRMAKLA GÖREVLİ OLAN B.M. SAĞLIK ÖRGÜTÜ DOKTORLARI, ARALARINA DİANA PALMER'İ DE ALARAK WAMBESİ KÖYÜNDE ÇALIŞMALARINA BAŞLARLAR. BUNDAN HOŞLANMAYAN BÜYÜCÜ, ONLARA HAZIRLADIĞI TUZAĞI BAŞARIYLA UYGULAR. DİANA VE ARKADAŞLARI ÖLÜM TEHLİKESİYLE KARŞI KARŞIYADIRLAR... TEK ÜMİT FANTOM'DUR...

UMARIM MESAJIM WAMBESİ KÖYÜNE ULAŞMIŞTIR. O ZAMAN ATEŞ DENEYİNİ DURDURURLAR...
BU SIRADA KIZILMASKE SON HIZLA WAMBESİ KÖYÜNE YAKLAŞIYORDU...
FAKAT BÜYÜCÜLERE PEK GÜVENİL-MEZ...
KIZILMASKE BİR ARA DURUP BAZI YAPRAKLAR TOPLADI..
İŞİ SAĞLAMA BAĞLAMAK EN İYİSİ...
...VE KAHRAMAN'I TEKRAR VAR GÜCÜYLE KOŞTURMAYA BAŞLADI..
HİÇ BELLİ OLMAZ...

MERAK ETMEYİN DR. NUAGA. FANTOM TAM ZAMA- NINDA YETİŞE- CEK...
?
EVET.. TABİİ...
DURUMU GİTTİKÇE KÖTÜLEŞİ- YOR. ÜSTELİK ELİMDE ONU SAKİN- LEŞTİRECEK İLAÇ DA YOK..
GÜNEŞ BATMAK ÜZERE.. ATEŞ DENEYİ BİRAZ- DAN BAŞLAYA- CAK..
BU DEMİR ÇUBUKLARI KABUL ET ULU MOOGOO!.
DIŞARIDA İSE BÜYÜCÜ TÖREN HAZIRLIKLARINA GİRİŞMİŞTİ...

ÇUBUKLAR YAVAŞ YAVAŞ KIZIYORDU
HAYDİ NUAGA! ARTIK ŞU ATEŞ DENEYİNİ ANLATABİLİRSİN...
ONU DAHA FAZLA ÜZMEK İSTEMEM KIRK...
MERAK ETME UYUYOR. BAŞIMIZA NELER GELECEĞİNİ BİLMELİYİM..
KİŞİYİ SUÇLU YA DA MASUM İLÂN EDEN ESKİ BİR TÖRENDİR BU..
PEKİ AMA NASIL?

ATEŞ ÜZERİNDE KIZAN ŞU DEMİRLERİ GÖRÜYOR MUSUN ?
BİR SÜRE SONRA AKKOR HALİNE GELECEKLER. VE BİZ BU DENEYİN KURALLARI GEREĞİ ONLARI ELİMİZE ALMAK ZORUNDA KALACAĞIZ...
!
EĞER DEMİR ELİMİZİ YAKARSA, SUÇLU OLDUĞUMUZ ANLAŞILACAK ÖLECEĞİZ...
EYVAH.. DIANA UYUMUYORMUŞ. KONUŞTUKLARIMIZI DUYDU..
OH..

KORKUNÇ BİR ŞEY BU... KIZGIN DEMİR TUTUP DA YANMAMAK MÜMKÜN MÜ ?
DEĞİL ELBETTE!
TEK ŞANSIMIZ KAÇMAYI BAŞARAN ÖTEKİ ARKADAŞLARDA... EĞER YARDIM EDİP ZAMANINDA YETİŞEBİLİRLERSE... BELKİ...
GERÇEKTEN O SIRADA CİPLE KÖYDEN UZAKLAŞAN DİĞER İKİ DOKTOR, BİRDEN KÖTÜ BİR SÜRPRİZLE KARŞILAŞTILAR..
ALLAH KAHRETSİN! BİR BU EKSİKTİ. NASIL GEÇECEĞİZ ŞİMDİ?.
TAM DA SIRASIYDI...

AĞAGLARA YILDIRIM DÜŞMÜŞ GALİBA..
HAYIR. ZANNEDERİM; DEVİRMİŞLER..
TAM YERLİLER CİPE SALDIRMAK ÜZEREYDİLER Kİ..
YABANCI DOKTORLARA ÖLÜM...
BİRDEN...
DURUN..!

BÜTÜN BUNLAR NE DEMEK OLUYOR WAMBESİLER?..
BÜYÜCÜ... BU YABANCI ŞEYTANLARI ÖLDÜRMEMİZİ SÖYLEDİ..
HAYIR! ONLARA KİMSE DOKUNMAYACAK. KUTSAL MÜHÜR BUNU YASAKLIYOR...
İYİLERİN EN BÜYÜK KORUYUCUSU OLAN KIZILMASKE'NİN KUTSAL MÜHRÜNE ORMANDA HİÇ KİMSE KARŞI KOYAMAZDI...

BU DA KİM ?
ŞURAYA BAK! KAPUTA BİR İŞARET KOYDU. YERLİLER İÇİN BİR ANLAMI OLMALI Kİ, HEPSİ ARKALARINA BAKMADAN KAÇTILAR.
EVET. BU KORUYUCU MÜHÜR DOKTORLARIN BUNDAN BÖYLE FANTOM'UN HİMAYESİNDE OLDUĞUNU GÖSTERİYORDU..
BİRLEŞMİŞ MİLLETLER SAĞLIK EKİBİNDEN MİSİNİZ ?
EVET EFENDİM. PEKİ YA SİZ ?.. SİZ KİMSİNİZ ?
...BİR DOST.. DİANA PALMER'İN NEREDE OLDUĞUNU BİLİYOR MUSUNUZ ?
O VE İKİ ARKADAŞIMIZ WAMBESİLERİN ELİNDE TUTSAK..

ONLARI SON GÖRDÜĞÜMÜZDE YERLİLERİN ARASINDA KAPANA SIKIŞMIŞ HALDEYDİLER... HIÇ BİRİMİZDE DE SİLÂH YOKTU...
HEY.. BAKIN..! BURADA BIR YERLİ VAR..
TELÂŞLANMAYIN! WAMBESİ PRENSİ O.. SİZİN DOSTUNUZDUR..
AYNI ANDA WAMBESİ KÖYÜNDE...
NEYSE Kİ CİP BURADAN ÇIKABİLDİ. SON UMUDUMUZ O...
BOŞUNA HEVESLENMEYİN SERSEMLER!..
CİPİNİZİ DURDURDUK. İÇİNDEKİLERİN HEPSİ ÖLDÜ. VE ŞİMDİ DE SIRA SİZDE..

AYNI ANDA..
SAKIN ORMANI TERKETMEYİN!.. YERLİLERİN SİZE ÇOK İHTİYACI VAR. PRENSLE BİRLİKTE KÖYE DÖNÜN..VE HİÇ MERAK ETMEYİN...
BU KUTSAL MÜHÜRDÜR. ARTIK KİMSE SİZE DOKUNMA-YA BİLE CE-SARET EDEMEZ..
OLUR ŞEY DEĞİL!.. ÇOK İLGİNÇ!..

BEN YİNE DE DİGER DOKTORLARIN TAM ZAMANINDA YARDIM GETİRECEKLERİNE İNANIYORUM.
FANTOM BİZİ KURTARACAK...
DİNLE DİANA...
BİLİYORUM KIRK. ÇILDIRDIĞIMI SANIYORSUN, AMA İNAN, BÖYLE BİRİ VAR..
SENİ BU KÂBUSTAN BİR KURTARABİLSEM. NE OLURSA OLSUN.!.
... SENİ ÇOK SEVDİĞİMİ BİLMENİ İSTİYORUM. TEK DİLEĞİM DE BİR GÜN BENİM İÇİN AYNI ŞEYLERİ HİSSETMEN..
İŞTE BİZİ ALMAYA GELİYORLAR..
GELMESİ GEREK! OH, NE OLUR! BİRAZ ÇABUK...

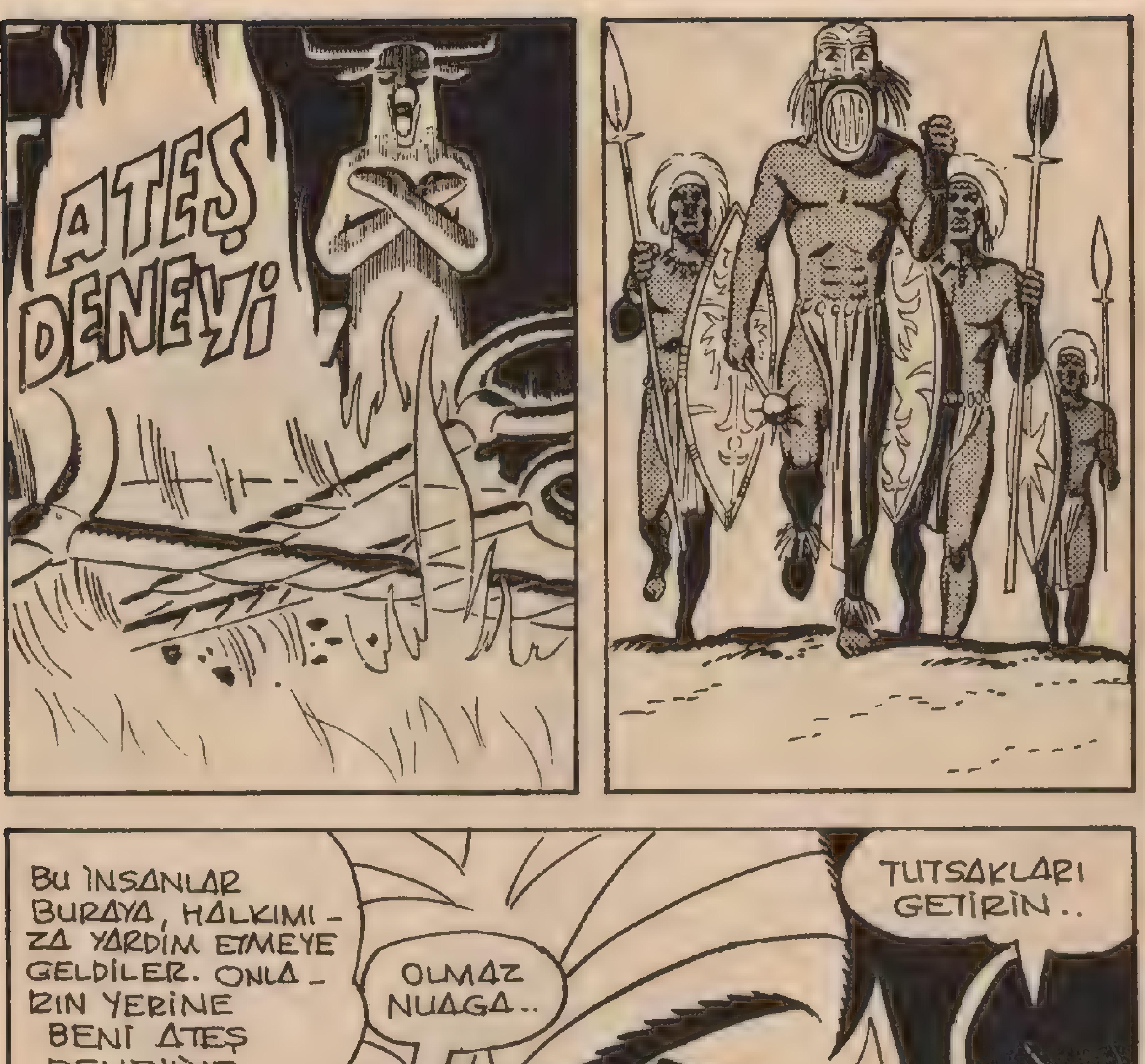
ATEŞ DENEYİ
BU İNSANLAR BURAYA, HALKIMI-ZA YARDIM ETMEYE GELDİLER. ONLA-RIN YERİNE BENİ ATEŞ DENEYİNE TUTUN...
OLMAZ NUAGA..
TUTSAKLARI GETİRİN..

BÖYLECE, ÜGÜ DE MOOGOO FETİŞİ-NİN ÖNÜNE GETİRİLDİLER...
NUAGA... ACABA ONLARI YARIP GEÇEMEZ MİYİZ ?
İMKÂNSIZ BU...
DEMİRLER NASIL DA KIZARMIŞ...
ULU MOOGOO! BİZE BU YABANCI ŞEYTANLARIN SUÇLU OLUP OLMADIKLARINI GÖSTER...
SUÇLU İSELER ÖLECEKLER..
HAYIR.. BUNLAR GERÇEK OLAMAZ. MUTLAKA DÜŞ GÖRÜYORUM.

VAY CANINA! O KIZGIN DEMİRİ NASIL TUTABİLİYOR?!
B... BILMIYO-RUM...
BELKİ DE GÖRÜNDÜĞÜ KADAR SICAK DEĞİLDİR...
AMA DIANA YANILIYORDU...
İLK ÖNCE DENEY-DEN SEN GEÇE-CEKSİN.. ÇÜNKÜ O UĞURSUZ OKU SEN ATTIN!
HAYIR!..

DEMİRİ ZORLA VERİN ELİ- NE...
BIRA- KIN ONU! BEN TUTA- CAĞIM..
DIANA CAN HAVLİYLE ÇIRPINIRKEN...
HAYIR.. HAYIR..
.. BLÛZUNUN ALTINDAKİ KOLYESİ DIŞARI FIRLADI... FANTOM'UN KORUYUCU MÜHÜRÜYDÜ BU...
ÖLÜMSÜZ RUH'UN İŞARETİ..
!!

YABANCI KIZDA KUTSAL MÜHÜR VAR. ONA HİÇ BİR KÖTÜLÜK YAPILMAMALI. FANTOM YASASI BÖYLE DER..
MOOGOO FANTOM'DAN GÜÇLÜDÜR. MOOGOO ATEŞ DENEYİ YAPILMASINI EMRETTİ.. TUT ŞUNU..
TAM BU SIRADA GÖKGÜRÜLTÜSÜNÜ ANDIRAN BİR SİLÂH SESİ DUYULDU..
DURUN!

GELECEĞİNİ BİLİYORDUM.
FANTOM GELDİ.. ÖLÜMSÜZ RUH..
DIANA DOĞRU SÖYLEMİŞ...
PEKİ AMA KİM BU FANTOM?.
SEVGİLİM!
..YÜZÜME BAKMADI BİLE..
KIZIN ÜZERİNDEKİ KORUYUCU MÜHRÜ GÖRMEDİNİZ Mİ ? ONA KARŞI GELMEYE KİM CESARET ETTİ?.
MUOGOO..!

BU KIZ İLÂHIMI-ZA SAYGISIZLIK ETTİ. MOOGOO ONUN ATEŞ DENEYİYLE YAR-GILANMASINI İSTİYOR...
SEN BİLE EY ÖLÜM-SÜZ RUH, MOOGOO'YA MEYDAN OKUYAMAZ-SIN... TÖRELER BÖYLE DEĞİL Mİ ?
DOĞRU. FANTOM YASA-SI DİNSEL AYİNLERİ EN-GELLEYEMEZ. YÜCE İLÂHINIZIN EMRİNİ UYGULAYIN..
?
NE DİYOR BU !?
DEVAM ETMELE-RİNİ SÖYLEDİ..

DIANA KULAKLARINA İNANAMAMIŞTI. YILLARDAN BERİ KENDİSİYLE İLGİLENEN KIZILMASKE..
BENİM YANMAMI MI İSTİYORSUN?!
BUNU YAPMAN GEREK.
.. ŞİMDİ BİR YABANCI GİBİYDİ. BİR HEYKEL KADAR KATI VE SOĞUKTU...
GEL!
FAKAT BEKLENMEDİK BİR ŞEY OLDU. KIZILMASKE GENÇ KIZIN ELİNE USULCA BİR ŞEY SIKIŞTIRDI..
SAKIN KORKMA! EĞER MASUMSAN MOOGOO SUÇSUZ OLDUĞUNU İLAN EDECEK..
!
?
FALK & BARRY 5-24

BÜYÜCÜLERİN TÜM ALETLERİNİ YAKINDAN TANIYAN FANTOM..
CESUR OL..
?
... ORMANDA YETİŞEN BİR AĞACIN YAPRAKLARININ TENİ ATEŞE KARŞI KORUDUĞUNU BİLİYORDU..
BÜYÜCÜ BU DURUMU GÖRMÜŞTÜ FAKAT SES ÇIKARTAMADI. ÇÜNKÜ ONUN ELİNDE DE AYNI YAPRAKLARDAN VARDI...
!! "GRRR"
AL O DEMİRİ DIANA.. VE MOOGOO'NUN SUÇSUZLUĞUNU AÇIKLAMASINA OLANAK VER...
HAYIR..
YAPAMAZSIN BUNU.

.. VE DİANA İMKÂNSIZ BİR ŞEYİ BAŞARDI...
BİLİYOR.. KIZA O YAPRAK-LARDAN VERDİ. AMA İTİRAZ EDEMEM. YOKSA HER ŞEYİ AÇIKLAR. O ZAMAN DA..
OLAYA TANIK OLANLAR İSE İŞİN ASLINI BİLMEDİKLERİNDEN HAYRETTEN DONA KALMIŞLARDI...
OH.. NASIL OLUR?!
!
!
TAM BU SIRADA CİP DE KÖYÜN KAPISINDAN İÇERİ GİRDİ..
İŞTE ORA-DALAR...

ATEŞ DENEYİ!...
KIZILMASKE GİZLİCE KORUYUCU YAPRAKLARI DİANA'NIN ELİNDEN ÇEKİP ALDI..
NEYSE ATLATTIK!
AFERİN DİANA..!
BAKIN İŞTE ELİ YANMADI. MOOGOO ONUN MASUM OLDUĞUNU İSPAT ETTİ..
FAKAT.. NAŞIL OLUR? DEMİR ÇOK KIZGINDI..
ŞŞŞT.. BEKLE.. SIRA BİZE GELİYOR..

BÜYÜCÜ ÖFKESİNDEN DELİYE DÖNMÜŞTÜ..
DİĞERLERİNE DE YARDIM ET- MESİNE FIRSAT VERMEYECEĞİM.
HİÇ BİR ŞEY SÖYLEMEDEN BAŞKA BİR DEMİR ÇUBUK ALDI...
HAYDİ... ŞİMDİ SEN YARGILA- NACAKSIN..
DUR BAKALIM! SIRA ONDA DEĞİL SENDE BÜYÜCÜ!!

NE DEMEK İSTİYORSUN ? YANİ MOOGOO BENİ Mİ YARGILAYACAK?..
AMA DAHA ÖNCE PRENSTEN ŞU OKUN ÖYKÜSÜNÜ DİNLEYELİM..
ORMANDA ATIŞ TALİMİ YAPTIRIRKEN BÜYÜCÜNÜN BAYANA BİR HEDEF İŞARET ETTİĞİNİ GÖRDÜM..
BU HEDEF MOOGOO İDİ. O DA NİŞANLADI.. AMA NE OLDUĞUNU BİLMİYORDU...
YALAN SÖYLÜYORSUN SERSEM...
FALK & BARRY 5-30

HAYIR.. OKU HEYKELE ATMASI İÇİN HİLE YAPTIN...
DOĞRU DEĞİL BU..
OĞLUM YALAN SÖYLEMEZ. BIRA - KALIM DA KİMİN YALAN SÖYLEDİĞİNE MOOGOO KARAR VERSİN..
ATEŞ DENEYİN - DEN GEÇE - CEKSİN BÜYÜCÜ..
PEKALÂ. FAKAT SONRA DA SENİN OĞLUN AYNI SINAVDAN GEÇECEK...
SANA ŞANS DİLEMEK İSTİYORUM..
KIZILMASKE BÜYÜCÜYE YAKLAŞARAK ELİNİ UZATTI..
!

FANTOM'UN BÜYÜCÜNÜN ELİNDEKİ YAPRAKLARI ALDIĞINI KİMSE FARKETMEMİŞTİ..
HAYDİ.. DAVRAN BAKALIM! BU DENEY SENİN FİKRİNDİ..
HALA NE BEKLİYORSUN?.
BÜYÜCÜ KORKUYLA BAŞINA GELECEKLERİ DÜŞÜNDÜ...
HAYIR. HAYIR!

FAKAT PRENS BÜYÜCÜNÜN KAÇMASINA FIRSAT VERMEDİ..
AFERİN OĞLUM.. OKULUNUN TAKIMINDA DA KALECİYDİ..
BU İŞİ İYİ BİLDİĞİ BELLİ OLUYOR BÜYÜK ŞEF..
HAYDİ BÜYÜCÜ... SIRA SENDE... UNUTMA: EĞER ELİN YANARSA ÖLÜRSÜN..
HAYIR... YAPAMAM. BUNDA BİR HİLE VARDI... ANLAT ONLARA ÖLÜMSÜZ RUH..

ANLAT! KIZGIN DEMİRİ NEDEN TUTAMIYACAĞIMI AÇIKLA..
EVET.. DOĞRU SÖYLÜYOR. BU İŞTE BİR HİLE VARDI..
ASLINDA HEPİNİZ ORMANDA YETİŞEN BU SARMAŞIĞI BİLİRSİNİZ. BİRKAÇ YAPRAĞINI AVUCUNUZA ALDIĞINIZDA..
ELİNİZİ KIZGIN DEMİRİN SICAKLIĞINDAN BİLE KORUR. BÜTÜN BÜYÜCÜLER BU YOLA BAŞVURURLAR. GENÇ BAYAN DA AYNI ŞEYİ YAPTI...
WAMBESİLER, KIZGIN BİR DEMİR İSTER SUÇLU, İSTER SUÇSUZ OLSUN HERKESİ YAKAR..
?!?!

ALÇAKÇA HİLE YAPIP HEPİMİZİ KANDIRDIN. ULU MOOGOO'YU DA YALANLARINA ALET ETTİN..
ONU ÖLÜMLE CEZALANDIR MOOGOO..!.
YÜCE İLÂH NEDEN CEVAP VERMİYOR ÖLÜMSÜZ RUH ?
ONLARA GERÇEĞİ SÖYLE..!
ÇÜNKÜ BU İMKÂNSIZ PRENS.. BU TANRI SANDIĞINIZ ŞEY SADECE BİR ÖKÜZ HEYKELİ..

DUYDUNUZ MU, WAMBESİLER..
MOOGOO İLÂH DEĞİL...
SADECE BİR TAŞ
YIĞINI..
BÖYLE BİR ŞEYE
İBADET ETMEK BİZE
YAKIŞMAZ..
CÜRETKÂR PRENS'İN BU DAVRA-
NIŞINI TÜM KABİLE HİÇ KIPIRDA-
MADAN SEYREDİYORDU..
ŞİMDİ BANA BU
ÖKÜZ HEYKELİNİ KIR-
MAKLA YANLIŞ BİR
İŞ YAPTIĞIMI SÖY-
LEYEBİLECEK VAR
MI İÇİNİZDE?.

HİÇ KİMSEDEN SES ÇIKMADI. BÜYÜCÜ, TÜM KABİLE ÖNÜNDE REZİL OLMUŞTU...
BU PUTU KIRMAKLA ÇOK CESUR BİR KİŞİ OLDUĞUNU GÖSTERDİN PRENS..
BÖYLE BİR FIRSATI ÇOK UZUN ZAMANDIR KOLLUYORDUM.
BEN UYGAR BİR KİŞİYİM. MODERN BİR EĞİTİM GÖRDÜM VE PUTLARA ASLA İNANMADIM. BUGÜN ONDAN KURTULMANIN TAM SIRASIYDI. HEMŞİRE HANIMA TEŞEKKÜR EDERİM...
BANA MI TEŞEKKÜR EDİYORSUNUZ?

OLAYLAR YATIŞTIKTAN SONRA...
BURADA OLDUĞUNA HÂLÂ İNANAMIYORUM..
ARTIK İNANABİLİRSİN DİANA...
BİR OYUNUN NELERE YOL AÇTIĞINI GÖRDÜN MÜ? KOSKOCA BİR İLÂHI VE EN ÖNEMLİSİ DE BİR BÜYÜCÜYÜ DEVİRDİN. PRENS SANA BUNUN İÇİN TEŞEKKÜR ETTİ...
OYSA BEN SADECE TALİM YAPTIĞIMI SANIYORDUM...

ÇADIRLAR, PORTATİF YATAKLAR, ALETLER.. HER ŞEY BERBAT OLDU..
BU DURUMDA ÇALIŞMAMIZI SÜRDÜRMEMİZ İMKÂNSIZ...
AMA YA DİĞER HASTALAR NE OLACAK ?
DIANA HAKLI.. SALGIN HÂLÂ ORMANI TEHDİT EDİYOR. BURAYA İNSANCIL BİR GÖREVLE GELDİĞİNİZİ UNUTMAYIN..
DOĞRU... BİZE İHTİYAÇ-LARI VAR..
O HALDE YENİ MAL-ZEME İS-TEYELİM..
..VE HER ŞEYE YENİDEN BAŞLAYA-LIM.

İŞLEDİĞİN CİNAYETLER İÇİN BEŞ YIL AĞIR İŞ CEZASINA ÇARPTIRILDIN... ASLINDA CEZAN ÖLÜMDÜ AMA OĞLUM BUNU İSTEMEDİ...
ARTIK ORMANDAKİ BÜTÜN BÜYÜCÜLERİN İTİBARLARI YIKILMIŞTI...
PİS SAHTEKARLAR..!
BİZ MALZEME ALMAYA GİDİYORUZ DİANA. BİR HAFTA SONRA DÖNERİZ. SEN BİZİ BURADA BEKLER MİSİN ?
HEM DE SEVE SEVE..
King Features Syndicate, Inc., 1962. World rights reserved.

HOŞÇAKAL DIANA.. HAFTAYA GÖRÜŞÜRÜZ..
ADI NEYDİ ?
HOŞÇAKA-LIN...
GÜLE GÜLE.. SİZİ BURADA BEK-LİYORUM...
ONUN İÇİN NELER HİSSET-TİĞİNİ BİLİYO-RUM_ BUNA DAYANMAK ZOR OLMALI KIRK...
ELİMDEN BAŞKA NE GELİR ? NEYSE Kİ ONU KORU-YAN BİRİ VAR...
GÜLE GÜLE ÖLÜMSÜZ RUH..

İKİSİ DE KIZILMASKE'NİN ŞAHANE KISRAĞI KAHRAMAN'A BİNİP ORMANA DALDILAR...
..VE KAFATASI MAĞARASINA DOĞRU YOLA ÇIKTILAR...
ONLARI GURAN KARŞILADI...
ŞEYTAN.. GURAN.. OH! SİZLERE YENİ - DEN KAVUŞMAK NE KADAR GÜZEL!
KAFATASI MAĞARASI- NA HOŞGELDİN DİANA..

BIRLIKTE NEFİS BIR HAFTA GEÇİRDİLER...

DEMEK TELGRAFIMI ÇİTA GETİRDİ...
EVET AMA TAM BIR HAFTA GECİKTİRDİ. ÇÜNKÜ GÜZEL BIR DİŞİ YOLDA, BU ÇAPKIN POSTACININ AKLINI ÇELMİŞ..

FORMUNU HİÇ KAYBETMEMİŞSİN DİANA..
OH SEVGİLİM. GÜN-LER NE ÇABUK GEÇTİ. AYRILIKLARDAN NEFRET EDİYORUM...
KIRK... FANTOM'LA BİRLİKTE OR-MANDA KAYBO-LAN BİR HEMŞİRE YÜZÜNDEN, BÖYLE YALNIZ KALA-CAĞIMIZ AKLINA GELİR MİYDİ?..
DİANA BURAYA GÖREVİNİ YAPMAYA GELDİ. ONA İHTİYACIMIZ OLDUĞUNU BİLİYOR.. MUT-LAKA DÖNECEK-TİR...
B.M SAĞLIK ÖRGÜTÜ

GERÇEKTEN DE KAFATASI MAĞARASINDA AYRILIK SAATİ GELMİŞTİ...
SİZDEN NASIL AYRILA-CAĞIM. OYSA BURAYA İŞ İÇİN GELDİM...
VE ÇALIŞMA-LISIN!. AMA Yİ-NE YANIMIZA DÖNECEKSİN DIANA..
GERİ DÖNDÜ..
İYİ ŞANSLAR.. İYİ ÇALIŞ-MALAR... BANA İHTİYACINIZ OLURSA HEMEN GELİ-RİM..
HİÇ ŞAŞMAM BUNA..
BU MACE-RANIN SONU

HER HAFTA
YENİ BİR HEYECAN

YÜZBAŞI VOLKAN

Her Türk'ün gurur duyarak okuyacağı maceralar

YÜZBAŞI
VOLKAN
ONLAR, GÖKLERİMİZİN KORKUSUZ, KAHRAMAN BEKÇİLERİ ...
ONLAR, ULUSLARARASI HAVA ATIŞ YARIŞMALARININ YENİLMEZ ŞAMPİYONLARI ...
ONLAR, BARIŞIN GÜVERCİNLERİ, SAVAŞIN ÇELİK KANATLI KARTALLARI ...
...ve onlardan biri:
Yüzbaşı VOLKAN
Her Türk'ün gurur duyarak okuyacağı maceralar

KIZILMASKE
Sayı:150
HAFTALIK GENÇLİK MECMUASI
250 KURUŞ
TAY YAYINLARI